

DES.24-2/2 - DETALHE DE PONTO DE INSTALAÇÃO DE ANTENA EM PADRÃO DE ALVENARIA

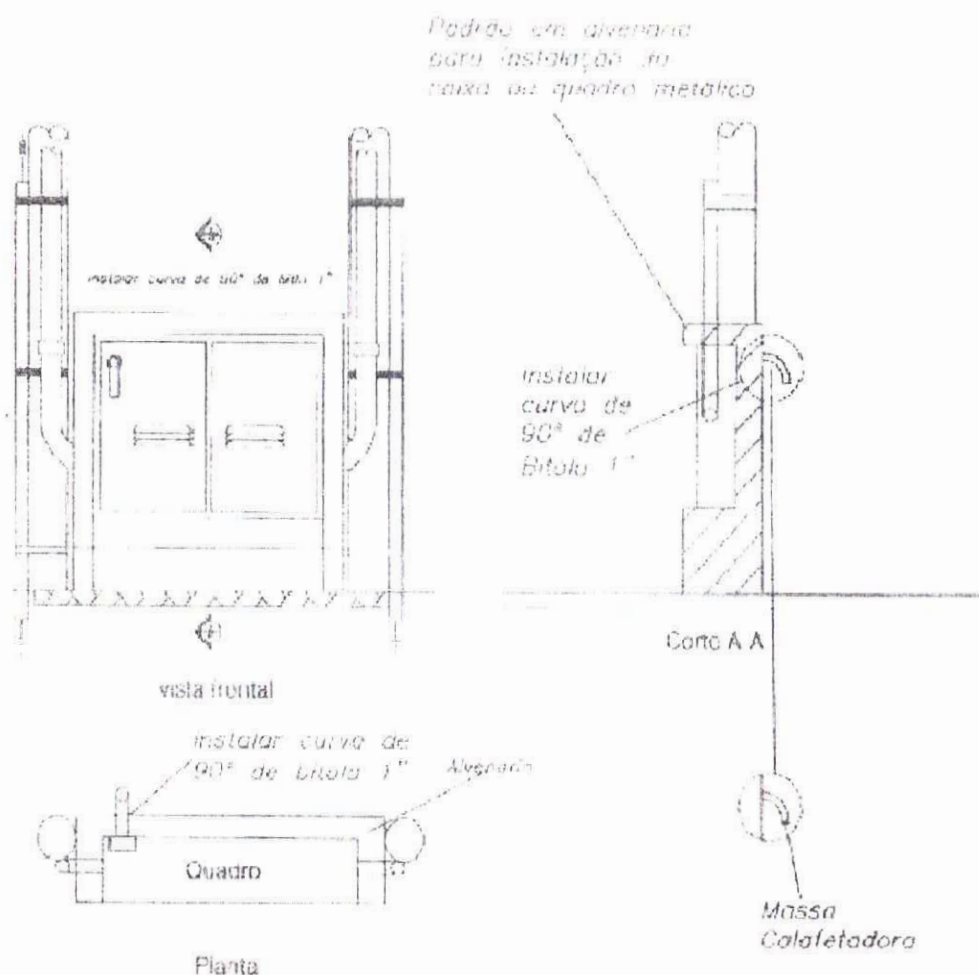

NOTAS

- 1) Para instalação de antena de comunicação, deve-se instalar curva de 90° de bitola de 1", que deverá ser devidamente fixada à chapa da caixa, através de buchas e/ou flange de modo a evitar rebarbas que venham a danificar o cabo da antena.
- 2) A curva deverá ser em PVC.
- 3) Eventualmente, em função da posição do medidor, a curva deverá ser instalada do outro lado do quadro de medição, ficando mais próximo do medidor.
- 4) A fim de evitar a entrada de insetos, deve-se vedar a abertura externa da curva com um pouco de massa calafetadora ou tampão adequado à abertura.

ASSUNTO: LIGAÇÃO CLIENTE MEDIA TENSÃO	FL: 8/8
PROPRIETÁRIO: PREFEITURA MUN DA ES T DE B. BONITA	
REF CPFL: 752/510 PRIMARIA 7525/5110.5115 SECUNDÁRIA	
CLIENTE: MANOEL FABIANO FERREIRA FILHO	1:1000
PREFEITO MUNICIPAL	RESPONSÁVEL TECNICO
DATA: OUTUBRO/2025	JOSE LUIS PARIZOTTO